特定非営利活動法人 地域共生政策自治体連携機構

地域共生政策自治体連携機構が全国事務局をしています

全国キャラバン・メイト連絡協議会

認知症サポーターの活動促進とチームオレンジ

オレンジリング、サポーターカードが認知症サポーターの証です

ステッカーを貼るお店もあります

○全国で約１３００万人の認知症サポーターが誕生しています。
○認知症サポーターらによる活動（認知症カフェ、傾聴、見守り…）も各地で誕生しています。
○こうした活動を尊重しつつ、認知症の人や家族の支援ニーズと認知症サポーターを中心とした支援をつなぎ、認知症になっても安心して暮らし続けられる地域づくりの活動が「チームオレンジ」です。
○認知症の人もその家族もチームの一員です。
「支援する人」「支援される人」の関係を超えて、近隣チームによる支え合い助け合いの地域共生社会を目指します。

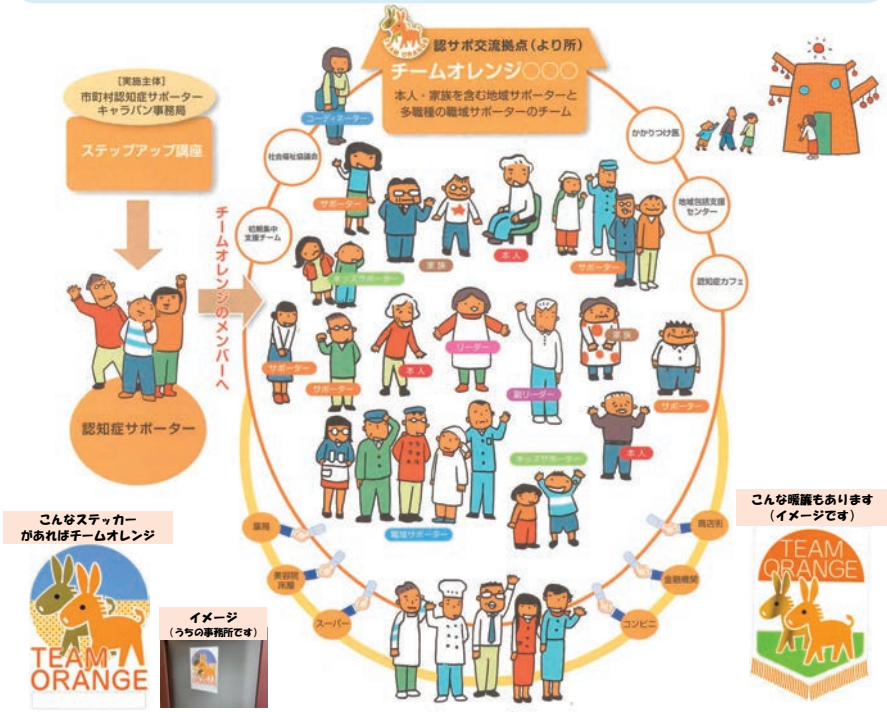

こんなステッカーがあればチームオレンジ

イメージ（うちの事務所です）

こんな腕章もあります（イメージです）

地域共生政策自治体連携機構が全国事務局をしています

介護サービス相談・地域づくり連絡会

【2020年、「介護相談員」は「介護サービス相談員」に名称が変わりました】

介護相談員派遣等事業は、市町村に登録された介護相談員が、
利用者の疑問や不満、不安を受けつけ、サービス提供事業者や行政に橋渡ししながら、
問題の改善や介護サービスの質の向上を図ることを目指すものです。
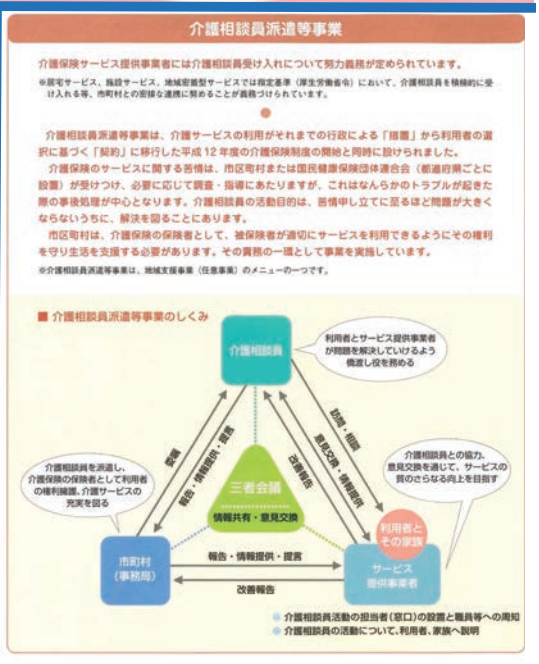
介護相談員派遣等事業